



**Praktiske oplysninger om:**

- indkvartering/forplejning
- regler
- kort over anlæg og indkvarteringssteder
- m.m.

Jægerspris IK, Frederikssund Forende Boldklubber, Slangerup OIF og DGI byder velkommen til **Fjord Cup 2019**.

Stævnet afvikles omkring Slangerup Idræts- og Kulturcenter, Idrætsvej 5, 3550 Slangerup.

## **Hvor skal vi henvende os ved ankomst**

Har I bestilt indkvartering – tjek ind på skolen:

Fredag fra kl. 19

Lørdag fra kl. 07.30

Ingen indkvartering – henvend jer til stævnekontoret ved banerne.

***Alle hold skal melde sig "mødt" ved stævnekontoret, en halv time inden første kamp.***

## **Spilleplan**

Hentes på <https://minidraet.dgi.dk/turnering/33538>

## **Stævneområdet**

Der vil på stævneområdet være salgskoder med mad og drikke.

## **Svømmehal – Husk at booke svømmetid**

Svømmehallen har åben lørdag kl. 15-21.

Der er gratis adgang.

**Husk grundig afvaskning.**

Der kan max. Være 75 personer i vandet ad gangen.

**Derfor skal der bookes tid på stævnekontoret ved banerne.**

## Få lavet din egen Fjord Cup hoodie/T-shirt med navn

Hoodie – 250 kr.

T-shirts – 100 kr.

+ 25 kr. for lille navne tryk på bryst.

+ 50 kr. for stort navne tryk på ryg eller lænd.

Hoodie/T-shirt kan forudbestilles på denne [bestillingsliste](#) eller købes i Sport Direct teltet under stævnet.



### Prøv Fodtennis

Søndag kl. 10.30-15.00 kan I prøve Fodtennis.  
Fodtennis Danmark fylder hal 3 i Idrætscenteret med fodtennis-baner.  
Kom og prøv – gode instruktører står klar til at guide og lære jer det sjove spil.

Læs mere om [fodtennis her](#)

## Forplejning

Hold som har bestilt indkvartering/forplejning får ved ankomst et armbånd som skal bæres under hele stævnet og vises ved indgangen til spisesalen.

Alle måltider indtages i salen " Råsingvang" i Idrætscenteret.

## Spisetider

Af hensyn til kapacitet i spisesalen, bedes nedenstående spisetider bedst mulig overholdes:

Fredag aften kl. 19.00-21.00	Sandwich og kildevand udleveres i Cafeen i Idrætscenteret.
------------------------------	--

Den skole I bor på	Lørdag Morgenmad	Lørdag Frokost	Lørdag Aftensmad	Søndag Morgenmad	Søndag Frokost
Byvang spisetider	07.00-09.00	12.30-13.30	18.15-19.00	07.00-07.45	11.30-12.30
Kingo spisetider	07.00-09.00	13.00-14.00	18.45-19.30	07.45-08.30	12.30-13.30
Lindegård spisetider		11.30-12.30	17.30-18.15	08.00-09.00	13.00-14.00

\* hold der ankommer lørdag – er første måltid frokost.

## **Indkvartering**

Der er indkvartering på tre skoler (se oversigt kort i denne folder).

### **Adresse på skolerne**

Byvangskolen, Strandstræde 24, 3550 Slangerup (tæt på stadion/idrætscenteret)

Kingoskolen, Strandstræde 28A, 3550 Slangerup (tæt på stadion/Idrætscenteret)

Lindegårdsskolen, Lindegårds Alle 18, 3550 Slangerup (2 km fra stadion/Idrætscenteret).

### **Parkering**

Der er p-pladser ved skolerne samt på ved Idrætscenteret.

### **Indtjekning-/udtjeknings tidspunkter**

Fredag den 7. juni fra kl. 19.

Lørdag den 8. juni fra kl. 07.30.

Udtjekning skal ske senest søndag kl. 12. (evt. bagage opbevaring herefter sker på Byvangsskolen).

### **Kode til trådløst netværk**

Byvangskolen: UVSKOLE / skolenet

Kingoskolen: UVSKOLE/ skolenet

Lindegårdsskolen: UVSKOLE / skolenet

### **Bad**

Byvangskolen: Her findes et par baderum, som kan benyttes af trænere/ledere.

Kingoskolen: Ingen baderum.

Lindegårdsskolen: Her findes et par baderum, som kan benyttes af trænere/ledere.

**Ellers foregår alt badning i Idrætscenteret.**

### **Medbring**

Alle medbringer selv madras/luftmadras/liggeunderlag – der er ikke plads til dobbelt luftmadrasser, med mindre der sover 2 på den.

### **Salgsboder**

Der er salgsboder på skolerne, med begrænset udvalg af slik og drikkevarer.

**Benyt kun døren ved hovedindgangen til skolerne, ALLE andre udgange skal være låst.**

**Ingen boldspil indendørs på skolerne.**

---

## **Regler for overnatning på skolerne**

I bliver indkvarteret i klasselokaler rundt omkring på skolerne.

Da det er elevernes daglige arbejdsrum, er det vigtigt, at I respekterer de ting der er i lokalerne.

Hvis I vælger at rykke rundt på borde og stole, SKAL disse sættes tilbage inden lokalet forlades.

I de lokaler, hvor der forefindes et Smartboard, må dette IKKE benyttes.

Lokalet skal være ordnet og forladt senest søndag kl.12.

Skulle der mod forventning være lokaler, som ikke er klargjort, vil det blive opkrævet et gebyr for oprydningen.

Når I tjekker ud skal I henvende jer til en vagt, som vil tjekke lokalet inden I forlader det.

Ved indgangen til skolerne vil der hele døgnet være placeret vagter som I kan henvende jer til.

Alle spørgsmål vedrørende stævnet kan vagter ikke hjælpe med. Der skal I henvende jer til stævneledelsen.

## **VED BRAND**

I alle klasselokaler er der brandalarmer og der forefindes slukningsudstyr i alle huse.

Alarmen bliver sat i gang via sensorer ved røg udvikling og varme.

En unødigt alarm koster kr. 8.600,-.

Sættes alarmen i gang ved rygning eller anden selvforskyldt handling, er det den enkelte borger, der sætter alarmen i gang, som får regningen.

Ved alarm ring 112.

Træneren skal sørge for at lokalet bliver ryddet og søge ud på højen der ligger ved den store p-plads (se kort).

Vagterne sørger for samling på højen. FØLG altid de henvisninger vagterne giver.

## Spilleregler

Der spilles efter DBU Sjællands regler – læs fodboldloven her:

[https://www.dbu.dk/turneringer\\_og\\_resultater/love\\_og\\_regler/fodboldloven](https://www.dbu.dk/turneringer_og_resultater/love_og_regler/fodboldloven)

Se 8 mands spilleregler:

[8 mands regler](#)

Se 5 mands spilleregler:

[5 mands regler](#)

Se 3 mands spilleregler:

[3 mands regler](#)

Der vil være enkelte specielle Fjord Cup regler, se nedenfor.

### Dispensation

Fjord Cup følger DBU Sjællands regler om dispensationer.

Dispensation skal kunne dokumenteres for turneringsledelsen på spillestedet.

Turneringsledelsen kan ved særlig forhold give yderligere dispensation.

### Specielle Fjord Cup regler

- Gult kort i alle række giver 5 minutters udvisning (i 5 mands rækker: Ny mand må komme ind med det samme).
- Rødt kort giver udvisning resten af kampen og karantæne næste kamp.
- Ekstra mand ind for hver 3. mål holdet er bagud. Spillere skal på samme måde tages ud, hvis man kommer mindre end 3 mål bagud (gælder kun 5 og 8 mands rækker).
- Kamp start: holdet, der står nævnt som hjemmehold giver bolden op i 1. halvleg. Der foretages ikke lodtrækning. Udeholdet giver bolden op i 2. halvleg.
- I tilfælde af uafgjort i ordinær spilletid i slutspilskampene, spilles videre i 1x3 min. i 5 mands rækkerne og 1x5 min. i 8 mands rækkerne. Ved fortsat uafgjort afgøres kampen ved straffesparkskonkurrence. 3 mand starter med at sparke for hvert hold.
- Tordenvej: Hvis en kamp afbrydes og ikke genoptages pga. tordenvej, vil det være det resultat, der står i kampen på tidspunktet for afbrydelsen, der vil blive indtastet som kampens endelige resultat.

### Resultatformidling efter kampen

Resultatet indtastes med det samme på Stævnekontoret, så resultater og stilling hele tiden er opdateret, og er synlige online for alle.

**Spilletid** \*kan blive justeret, i forhold til antal tilmeldte hold.

11 mands: 2x20 min.

8 mands: 1x30 min.

5 mands 1x10 min.

3 mands 1x8 min.

### Max. Antal spillere pr. hold

11 mands: 15

8 mands: 12

5 mands: 8

3 mands: 5

### Disciplinær udvalg

Lars Møller

Lennie Hansen

Michael Gregersen

Jacob Levin Nielsen

### Beregning af stilling i puljerne

A) Point

B) Point indbyrdes møde

C) Måldifference i indbyrdes møde

D) Måldifference i samtlige kampe

E) Antal scorede mål

F) Lodtrækning

### I puljer hvor alle hold spiller mod hinanden

A) Point. B) Måldifference. C) Antal scorede mål. D) Lodtrækning

## Oversigtskort over anlæg/idrætscenter og indkvartering Kingoskolen, Byvangskolen og Sælen



Bliver til 11 mands bane  
nr. 20 om søndagen



## Vej til Lindegårdsskolen

Links til google maps: <https://goo.gl/maps/R4MnwXEA53hKUa8Y8>



# Oversigt Kingo skolen

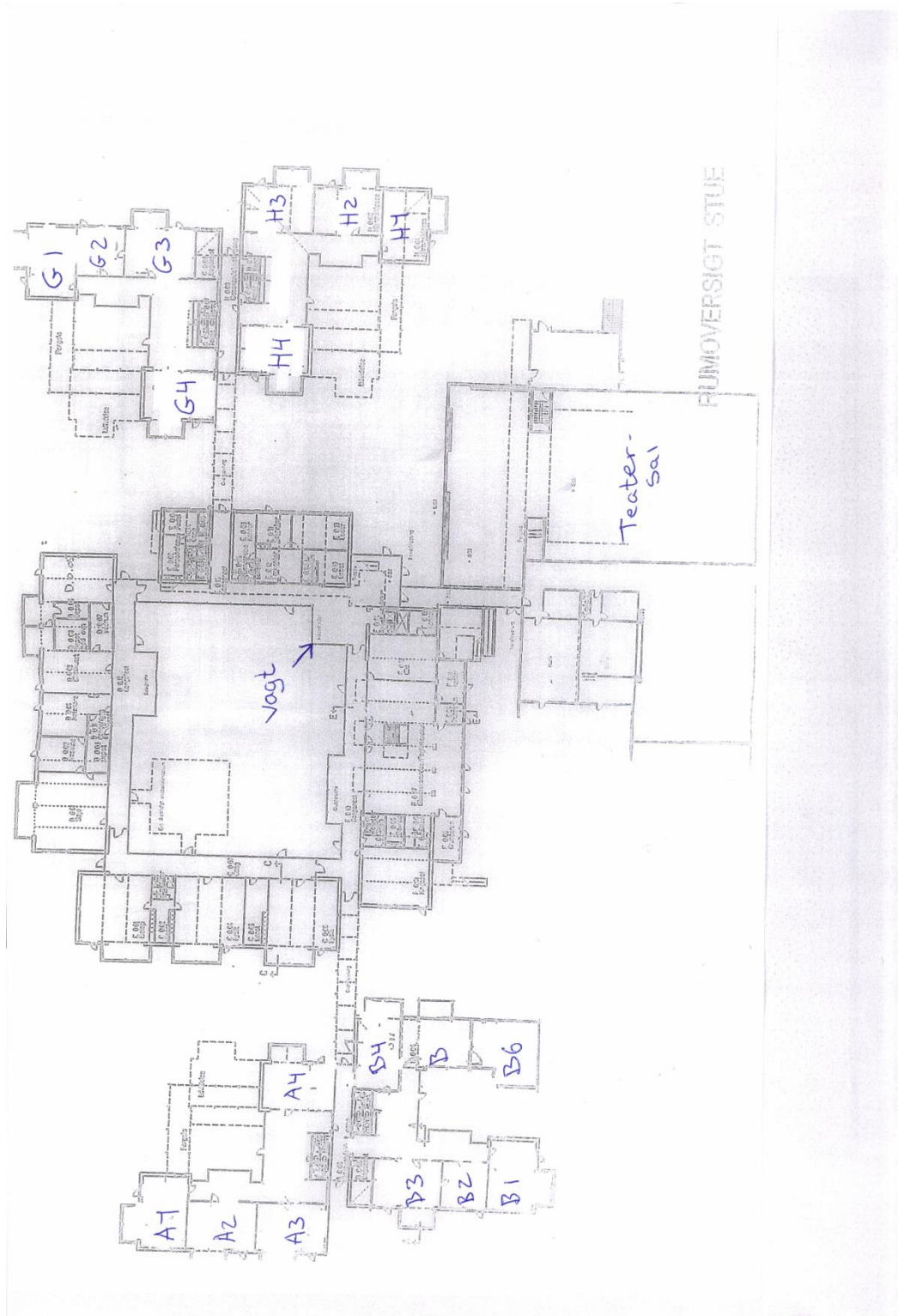

## Lokalefordeling Kingoskolen

Klub/hold	Køn	Antal	Lokale
Ringsted - U8 + U9	Drenge	30+10	A1+A2
Ledøje-Smørum - U12	Drenge	34+4	A3+A4
Frederiksværk - U11	Drenge	16+3	B1
Frederiksværk - U10	Drenge	17+2	B4
B1908 - U11	Drenge	11+3	B2
Sorø Freja - U11	Drenge	12+2	B3
Himmelev-Veddelev - U13	Drenge	27+3	B + B6
Greve - U9	Piger	13+4	G1
B93 - U11	Piger	11+3	G2
FC Holte - U9	Drenge	19+5	G3
Helsingø - U15	Piger	12+3	G4
Snekkersten - U14	Drenge	13+2	H1
Snekkersten - U10	Drenge	10+2	H2
Snekkersten - U11-U12	Drenge	24+4	H3
Snekkersten - U13	Drenge	24+4	H4
Træner/ledere som ikke kan være i klasselokalerne			Teater-salen + de små afkroge i afsnitene.

# Oversigt Byvangskolen

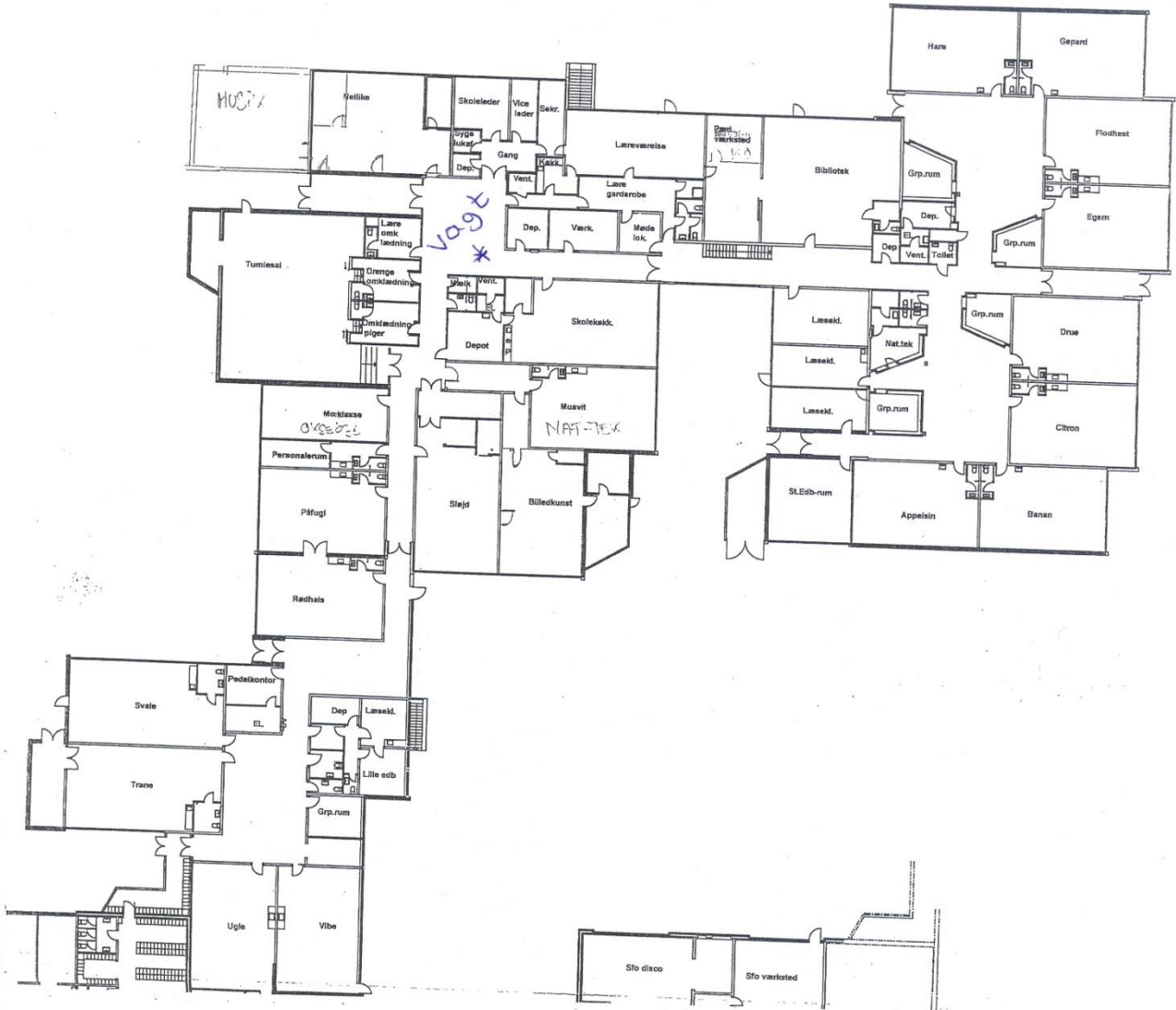

## Lokalefordeling Byvangskolen

Klub/hold	Køn	Antal	Lokale
NAB - U12+U13	Drenge	20+4	Hare
NAB - U10+U11	Drenge	18+6	Gepard
NAB - U8+U9	Drenge	16+4	Flodhest
NAB - U9+U11	Piger	11+4	Egern
Viking - U9+U10	Drenge	21+3	Drue
Viking - U14	Drenge	14+2	Citron
FC Hornsherred - U11	Drenge	20+2	Banan
FC Hornsherred - U10	Drenge	14+2	Appelsin
Taastrup - U10	Drenge	18+4	Vibe
Taastrup - U9	Drenge	18+3	Ugle
Taastrup - U8	Drenge	14+4	Trane
Taastrup - U11+U13	Piger	17+4	Svale
Taastrup - U9+U11	Piger	14+4	Rødhals
Taastrup - U11+U12 drenge	Drenge	38+8	Tumlesal
FC Hornsherred - U12+U13	Drenge	20+4	Påfugl
FC Hornsherred - U13	Piger	10+2	Musik
Trænere/ledere som ikke kan være i klasselokalerne			Afskærmningerne på gangene + Små personale rum (Vagterne henviser)
FC Hornsherred - U8+U9	Drenge	20+3	"Sælen" SOIF klubhus

**Oversigt Lindegårdsskolen**

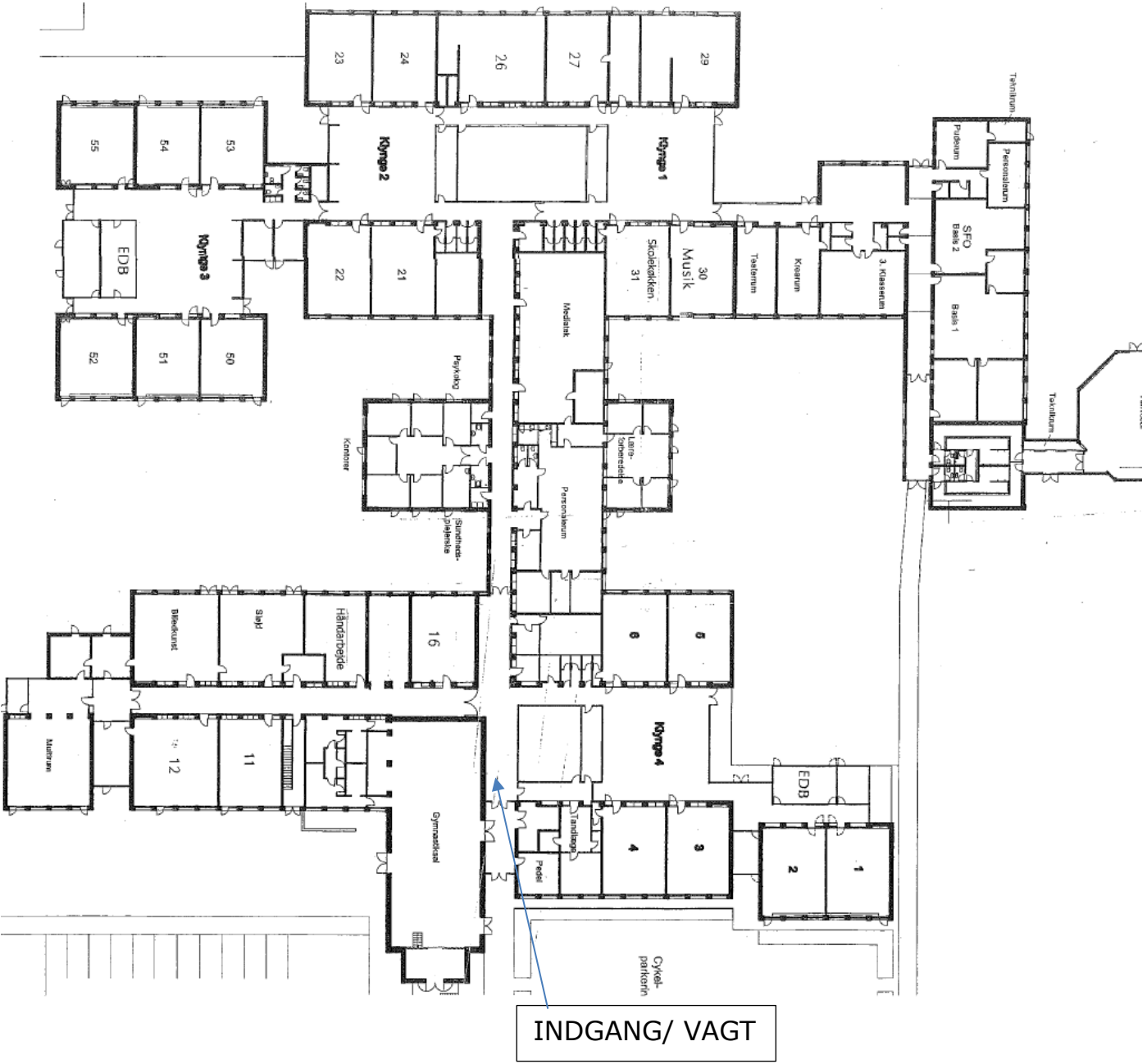

## Lokalefordeling Lindegårdsskolen

Klub/hold	Køn	Antal	Lokale
Hillerød – U14	Drenge	23+3	51+52
Hillerød – U13	Drenge	10+1	50
Hillerød – U12	Drenge	19+4	53
Hillerød – U9	Drenge	10+3	54
Hillerød – U10	Drenge	18+3	55
RB06 – U10	Drenge	15+5	24
Allerød – U8	Drenge	24+9	5+6
BK Skjold – U8	Drenge	16+4	3
SOIF – U11	Drenge	23+2	1
SOIF – U13	Drenge	23+2	2
SOIF – U15	Piger	10+1	11
Svogerslev – U15	Piger	9+1	12
FC Hornsherred – U15	Drenge	12+2	16
Trænere/ledere som ikke kan være i klasselokalerne			4+22

**Telefonliste:**

<b>Stævneledelse</b>	<b>28 86 57 99</b>
	<b>22 99 99 19</b>
<b>Pedel Kingoskolen:</b>	<b>26 24 41 92</b>
<b>Pedel Byvangskolen:</b>	<b>21 75 45 42</b>
<b>Pedel Lindgårdsskolen:</b>	<b>XXXXXXXXXX</b>
<b>Lægevagt:</b>	<b>48 25 00 41</b>
<b>Alarm:</b>	<b>112</b>
<b>Politi Frederikssund:</b>	<b>47 31 14 48</b>
<b>Slangerup idræts og kulturcenter:</b>	<b>47 38 05 53</b>